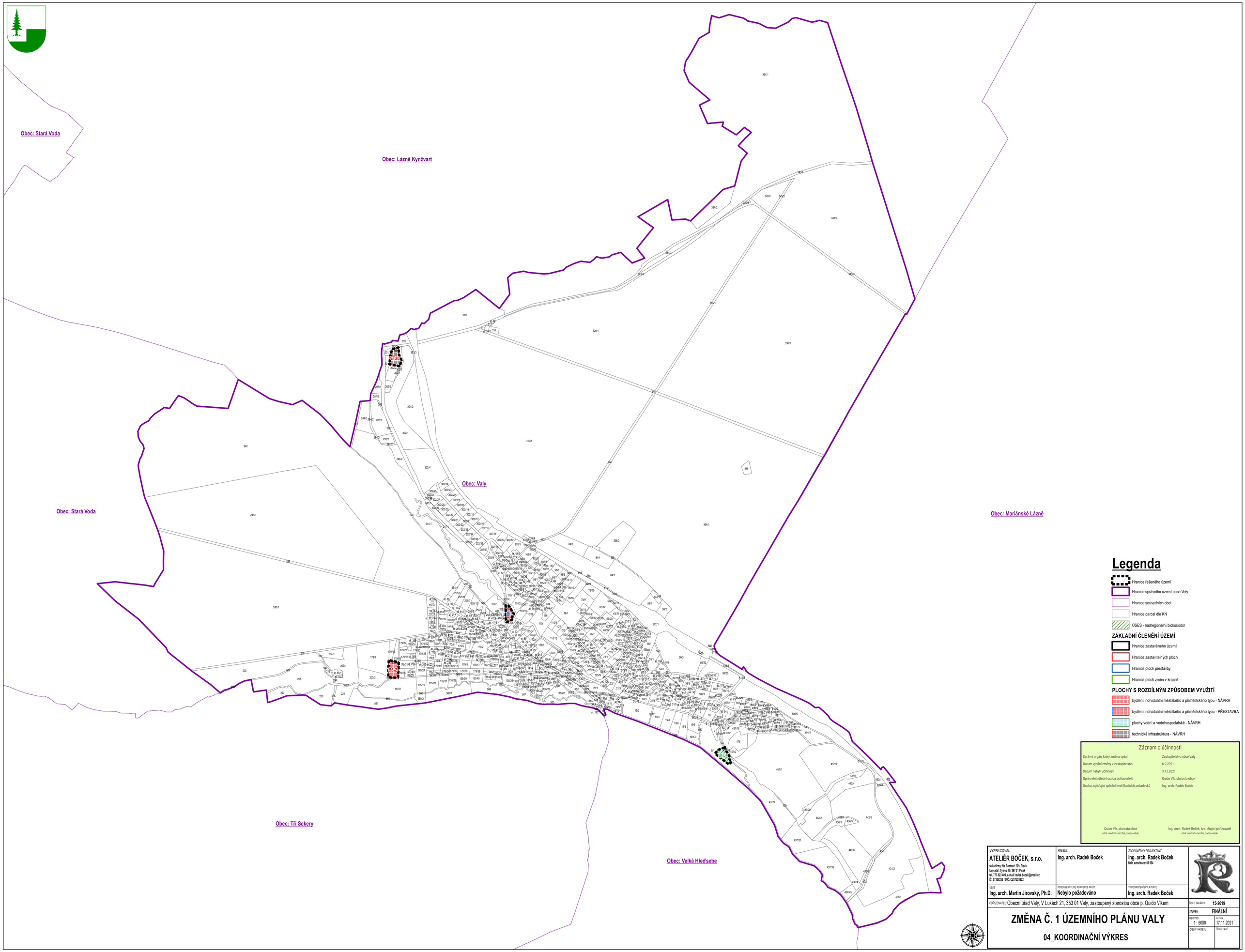

Záznam o účinnosti

Správní orgán, který změnu vydal	Zastupitelstvo obce Valy
Datum vydání změny v zastupitelstvu	6.9.2021
Datum nabytí účinnosti	3.12.2021
Oprávněná úřední osoba pořizovatele	Quido Vlk, starosta obce
Osoba zajišťující splnění kvalifikačních požadavků	Ing. arch. Radek Boček

Quido Vlk, starosta obce
otisk úředního razítka pořizovatele

Ing. Arch. Radek Boček, tzv. létající pořizovatel
otisk úředního razítka pořizovatele

VYPRACOVAL **ATELIÉR BOČEK, s.r.o.** sídlo firmy: Na Rozmezí 209, Praek kancelář: Týlova 70, 397 01 Písek tel. 777 823 409, e-mail: radek.bocek@email.cz IČ: 07328222 / DIČ: CZ07328222	KRESLIL **Ing. arch. Radek Boček**	ZODPOVĚDNÝ PROJEKTANT **Ing. arch. Radek Boček** Číslo autorizace: 03 094	
ÚSES **Ing. arch. Martin Jirovský, Ph.D.**	POŽADOVÁNÍ VLIVŮ KONCEPCE NA ŽP **Nebylo požadováno**	VYHODNOCENÍ ZPV A PUPFL **Ing. arch. Radek Boček**	
POŘIZOVATEL: Obecní úřad Valy, V Lukách 21, 353 01 Valy, zastoupený starostou obce p. Quido Vlkem			ČÍSLO ZAKÁZKY: **15-2019**
ZMĚNA Č. 1 ÚZEMNÍHO PLÁNU VALY **04_KOORDINAČNÍ VÝKRES**			STUPEŇ: **FINÁLNÍ** MĚŘÍTKO: 1 : 5000 DATUM: 17.11.2021 ČÍSLO VÝKRESU ČÍSLO PARÉ